



UNIONE EUROPEA
Fondi Strutturali e di Investimento Europei

PON Città Metropolitane 2014-2020

Chiamata di idee per la presentazione di idee-progetto di innovazione sociale in aree periferiche e successiva assegnazione di accompagnamento ed erogazione di contributi

Allegato 1 - Mappa delle aree eleggibili

Asse 3 – Misura 3.3.1.a

Versione 3.0 del 20.10.2020

Catania



Allegato 1. Mappa delle aree eleggibili

Le attività proposte e/o il servizio da sviluppare devono essere localizzati su aree urbane ad elevata criticità socio-economica del Comune di Catania, individuate dall'Autorità Urbana come "aree bersaglio" identificate come segue (Allegato 1):

- 1^a Circoscrizione
- 2^a Circoscrizione
- 5^a Circoscrizione
- 6^a Circoscrizione

Per come di seguito definite:

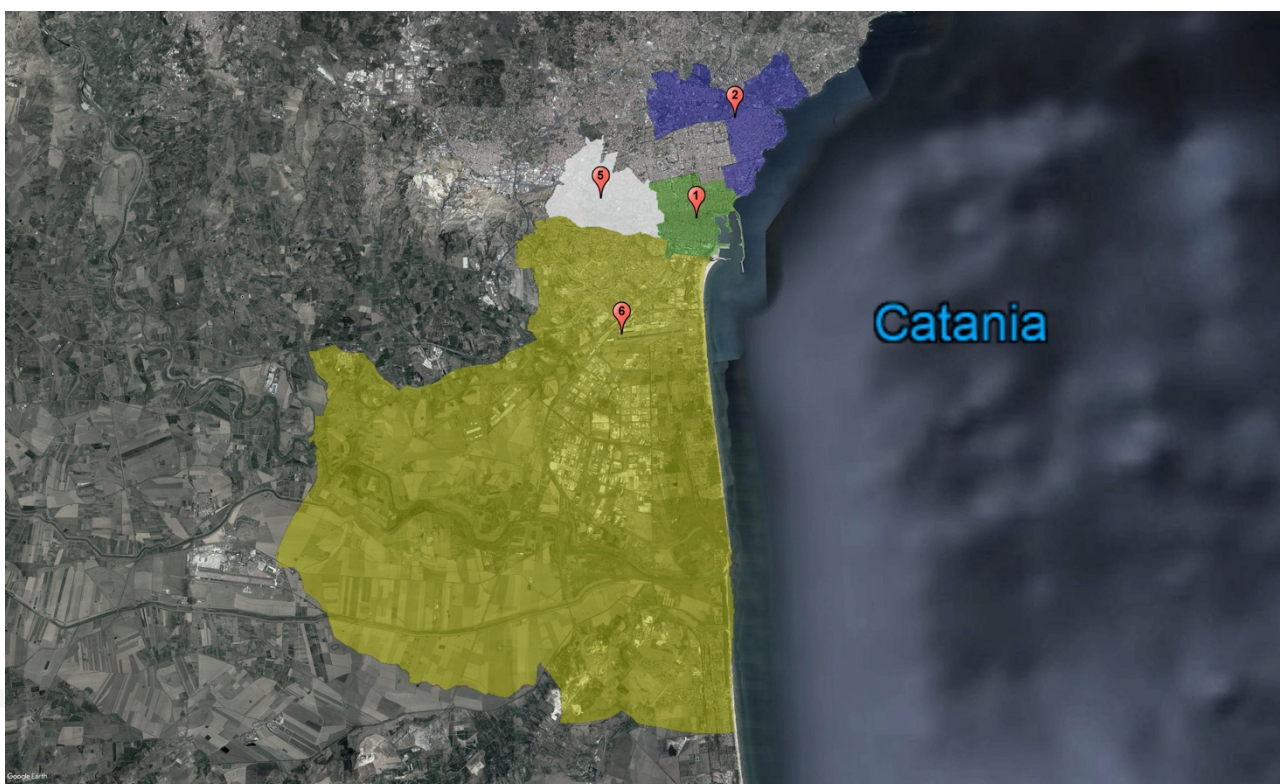

1ª Circoscrizione: Centro Storico (ex 1ª Municipalità)



Chiamata di idee per la presentazione di idee-progetto di innovazione sociale in aree periferiche e successiva assegnazione di accompagnamento ed erogazione di contributi

Allegato 1 - Mappa delle aree eleggibili

Autorità Urbana di Catania – Direzione Famiglia e Politiche Sociali – P.O. Inclusione
Autorità di Gestione del PON Città Metropolitane 2014-2020

Catania



2^a Circonscrizione: Picanello - Ognina - Barriera - Canalicchio (accorpa i territori delle ex 2^a e 4^a Municipalità)

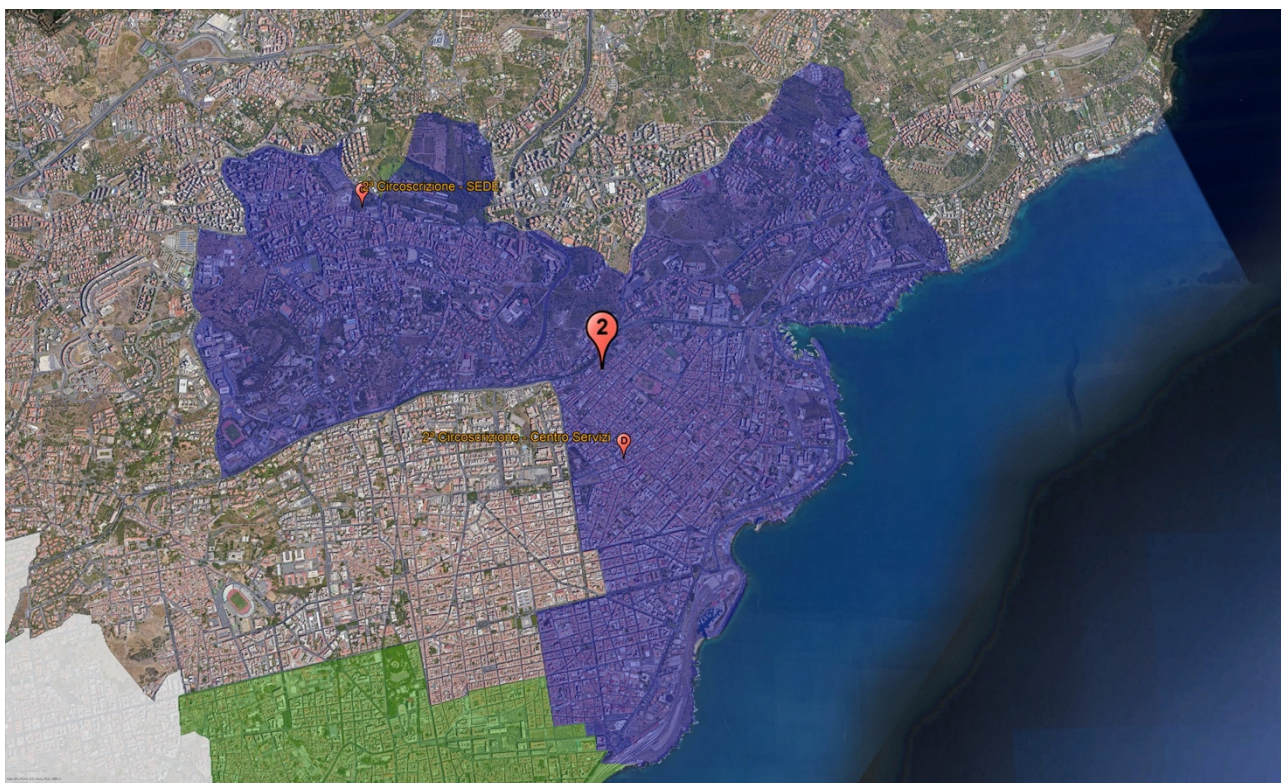

5ª Circoscrizione: Monte Po - Nesima - San Leone - Rapisardi (accorpa i territori delle ex 7ª e 8ª Municipalità)



Chiamata di idee per la presentazione di idee-progetto di innovazione sociale in aree periferiche e successiva assegnazione di accompagnamento ed erogazione di contributi

Allegato 1 - Mappa delle aree eleggibili

Autorità Urbana di Catania – Direzione Famiglia e Politiche Sociali – P.O. Inclusione
Autorità di Gestione del PON Città Metropolitane 2014-2020

**6^a Circoscrizione: San Giorgio - Librino - San Giuseppe La Rena - Zia Lisa - Villaggio Sant'Agata
(accorpa i territori delle ex 9^a e 10^a Municipalità)**

